TOI AUSSI, TU TE RECYCLES ?

TOUS les textiles et chaussures, même usés ou déchirés, ont de l'avenir : TRIONS-LES !

Trouvez les points d'apport où déposer vos textiles, linge et chaussures sur **www.lafibredutri.fr**

TEXTILE • LINGE • CHAUSSURE • ECO TLC

Ce repère est présent sur tous les points d'apport participants

J'ai la fibre DU TRI

Que deviennent les textiles et chaussures que vous déposez ?

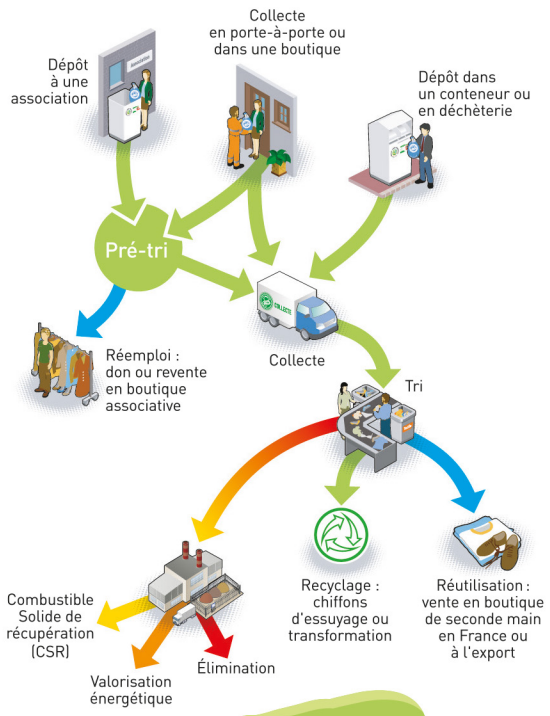

Vous ne savez pas quoi en faire ?

Une **seconde vie** pour les vêtements, le linge de maison et les chaussures que vous n'utilisez plus !

Quoi ?

Grands Vêtements

Chemise, Jeans, Jogging, Jupe, Manteau, Pantalon, Polo, Pull, Robe, Sweat-shirt, T-shirt, etc.

Petits Vêtements

Bonnet, Chaussettes, Collant, Cravate, Écharpe, Gants, Foulard, Layette, Lingerie, Maillot de bain, etc.

Chaussures

Baskets, Bottes, Chaussures de sport, Sandales, Tongs, etc.

Linge de maison

Drap, Gant de toilette, Nappe en tissu, Serviette, Taie d'oreiller, Torchon, etc.

Tout sauf la poubelle !

Comment bien trier ?

Tous les vêtements et le linge se déposent **PROPRES** et **SECS**, même s'ils sont usés.
Les chaussures s'attachent **PAR PAIRE**.
Tout est placé dans un **SAC BIEN FERMÉ**.

Ne pas déposer d'articles **HUMIDES**.

ASTUCES...

Un élastique, ça va bien pour que les chaussures ne se perdent pas

Pas besoin de repasser les vêtements ou le linge

Un sac poubelle, c'est simple et ça marche pour tout

Où déposer ?

Les points d'apport, ça peut être :

- ✔ Une antenne locale d'association
- ✔ Un conteneur ou une benne dédiée
- ✔ Une collecte occasionnelle à domicile
- ✔ Une boutique

Ils sont tous référencés sur www.lafibredutri.fr

Trouver un point d'apport